

# Proposta de bonificació fiscal per incentivar la inversió en gestió forestal sostenible.

GREENPEACE

JUNTOS POR LOS  
BOSQUES



MEJORA DE LA  
**FISCALIDAD**  
APLICABLE A LA ACTIVIDAD  
**SELVÍCOLA**

*Rosendo Castelló, president; Joan Rovira, secretari general Consorci Forestal de Catalunya*

# Catalunya és un país de boscos

## % Superfície arbrada

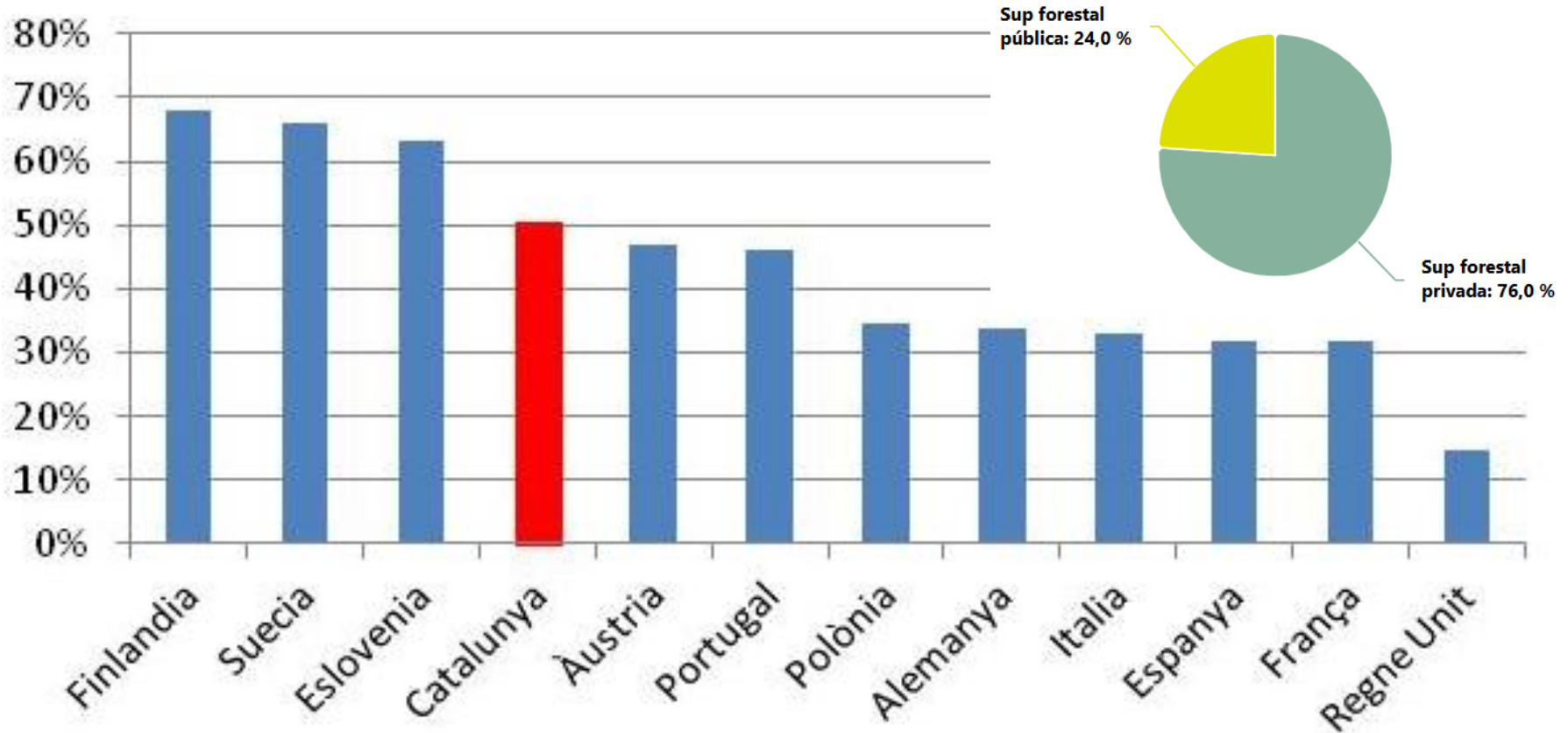

Font: EUROSTAT

# Des de finals dels 60s la superfície boscosa ha incrementat prop d'un 40% a Catalunya

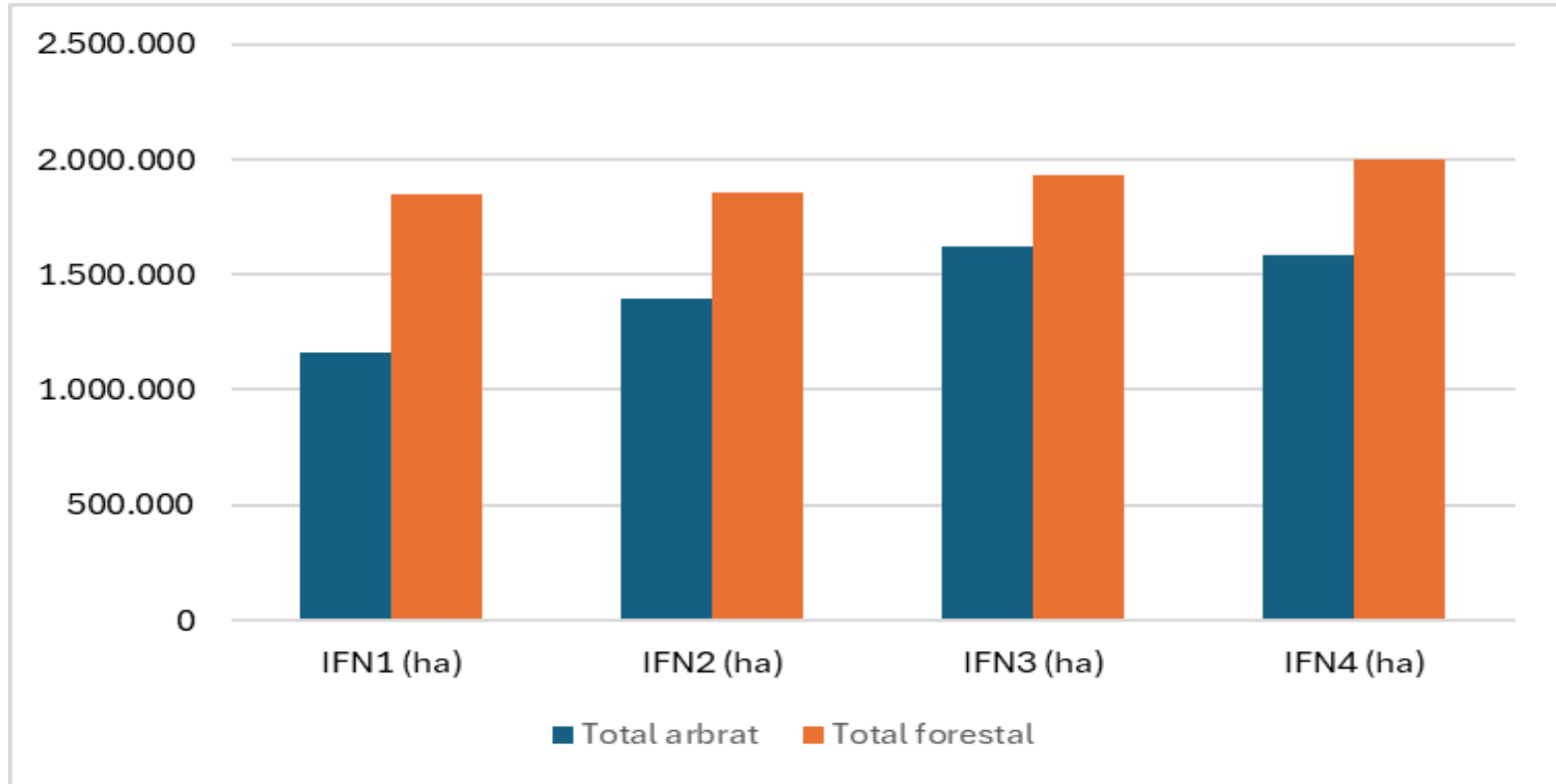

Els boscos creixen per l'abandonament de l'activitat agrària

# És un canvi evident que ha transformat el paisatge ... canvis PN del Montseny (Ortofoto 1945/25)

Topogràfic

Ortofoto

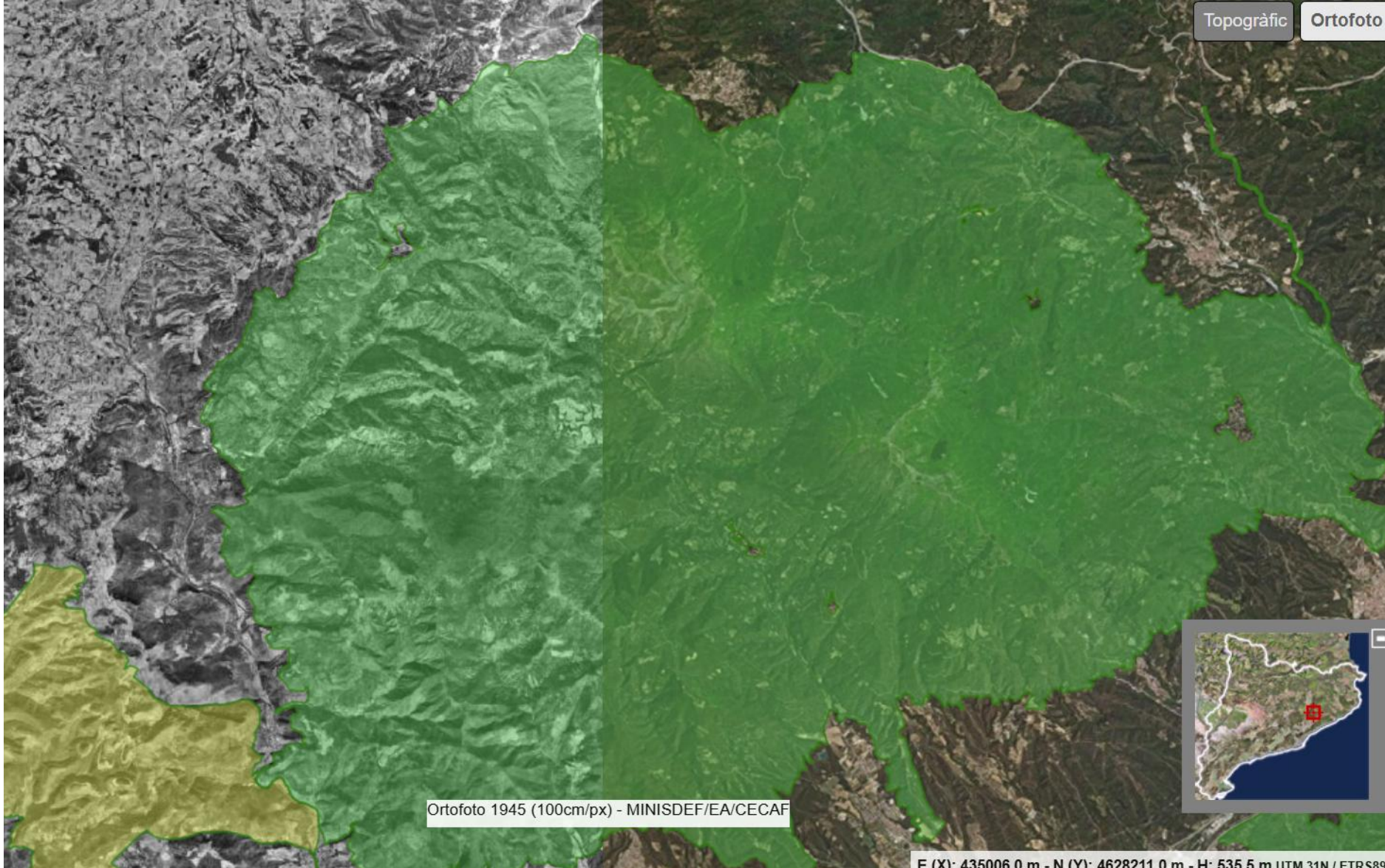

Ortofoto 1945 (100cm/px) - MINISDEF/EA/CECAF

E (X): 435006.0 m - N (Y): 4628211.0 m - H: 535.5 m UTM 31N / ETRS89

# En 25 anys el volum de fusta al bosc pràcticament s'ha doblat

**Catalunya s'autoabasteix en un 12,5% de fusta local**

Consum aparent estimat de 8 M mc/any,

**Aprofitem menys d'1/3 del creixement:** aprofitem 1 milió mc/any (57% serra, 26% llenya i 17% altra bioenergia)

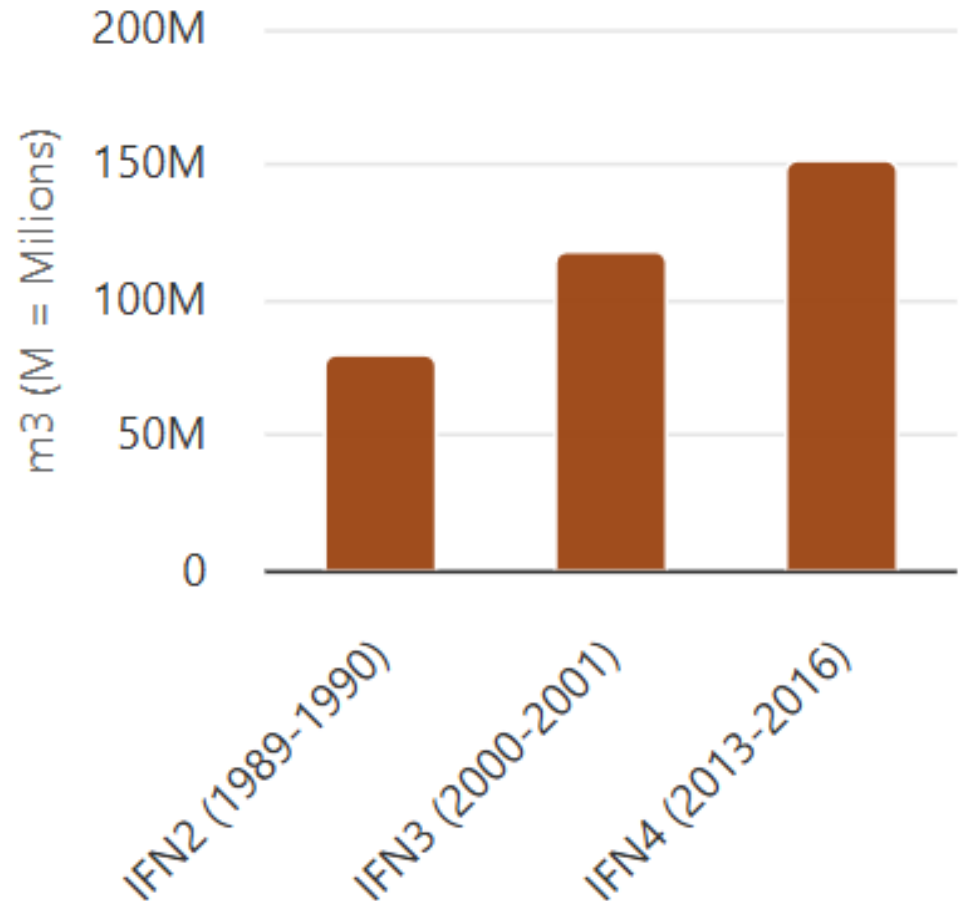

Font: FAO, Ruralcat 07/08/2024 i <http://www.observatoriforestal.cat/>

# L'abandonament de l'activitat rural i el foc són els principals responsables de l'evolució del paisatge forestal

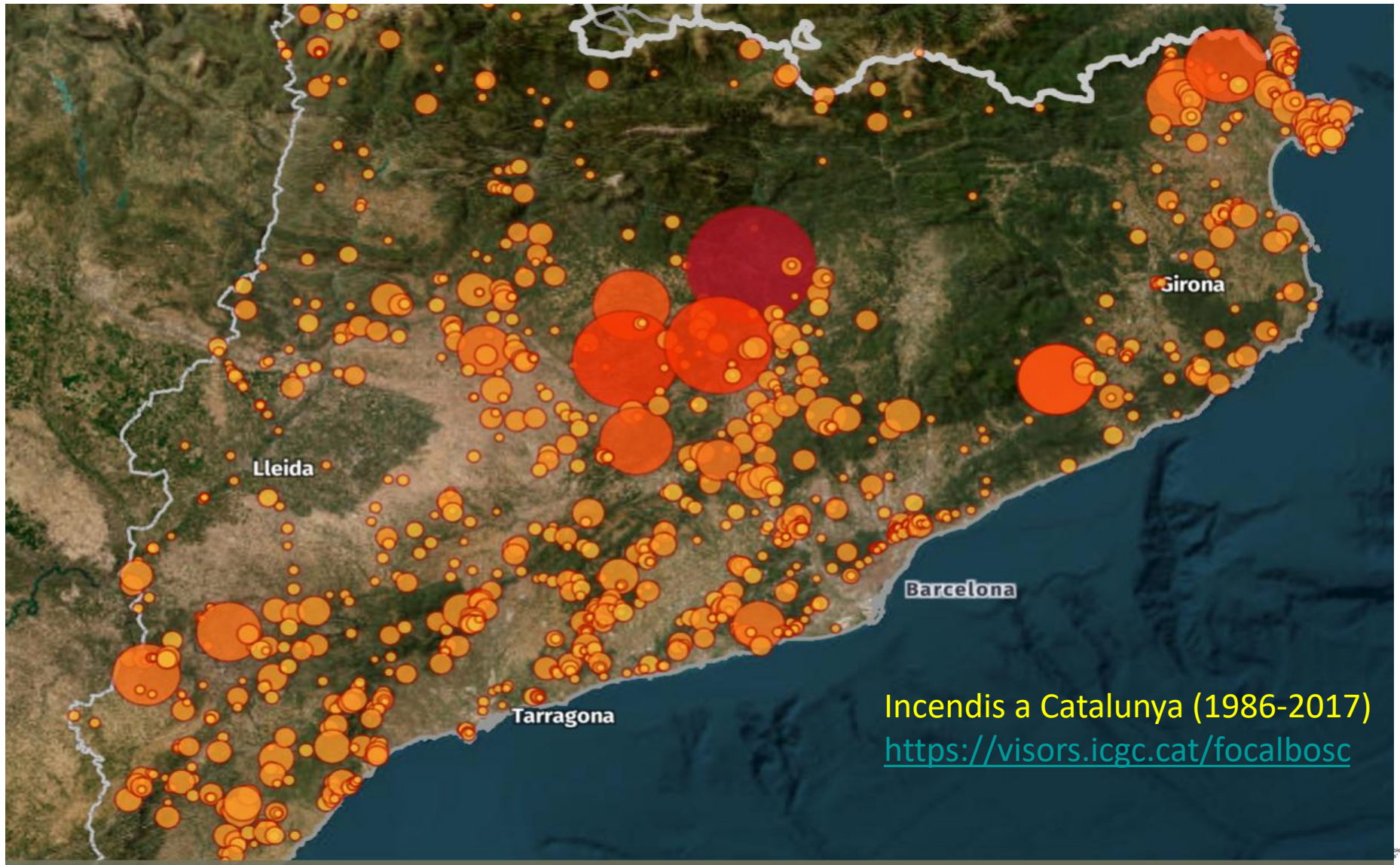

# Els grans incendis forestals han canviat el seu comportament i esdevenen desastres naturals

#focempordà 2012



**Pirocúmul**  
**Conca Barberà 2021**  
**Incendis de 6à generació: fenòmens amb una energia igual o superior a la d'una arma nuclear**

# Part important de la normativa ambiental està pensada per una realitat que no respon a la del bosc mediterrani

## Net forest area change by region, 1990-2020

Million hectares per year

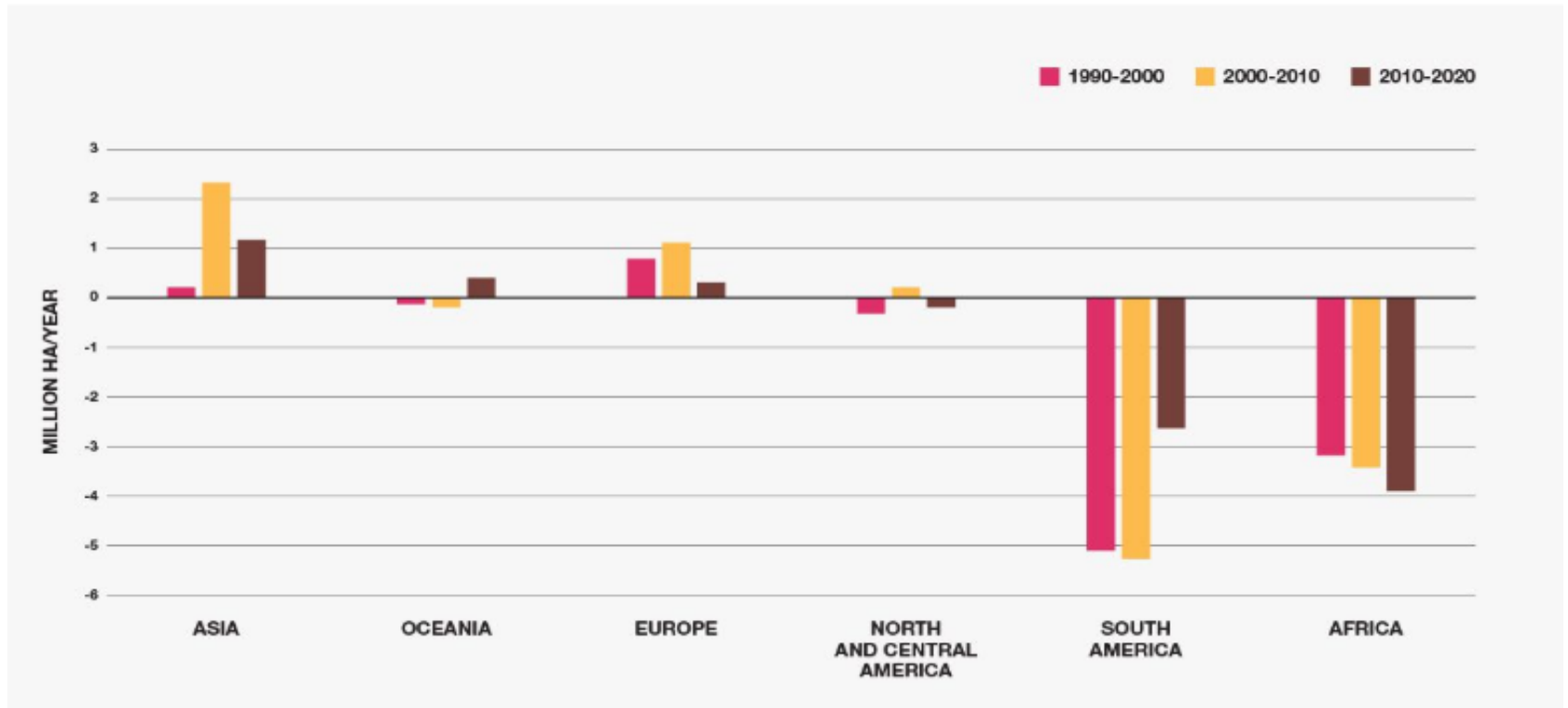

Problemàtiques com la desforestació i la pèrdua de biodiversitat no es donen al bosc català

# Hi ha un ampli consens en que els boscos mediterranis necessiten ser gestionats per millorar els serveis ecosistèmics que generen

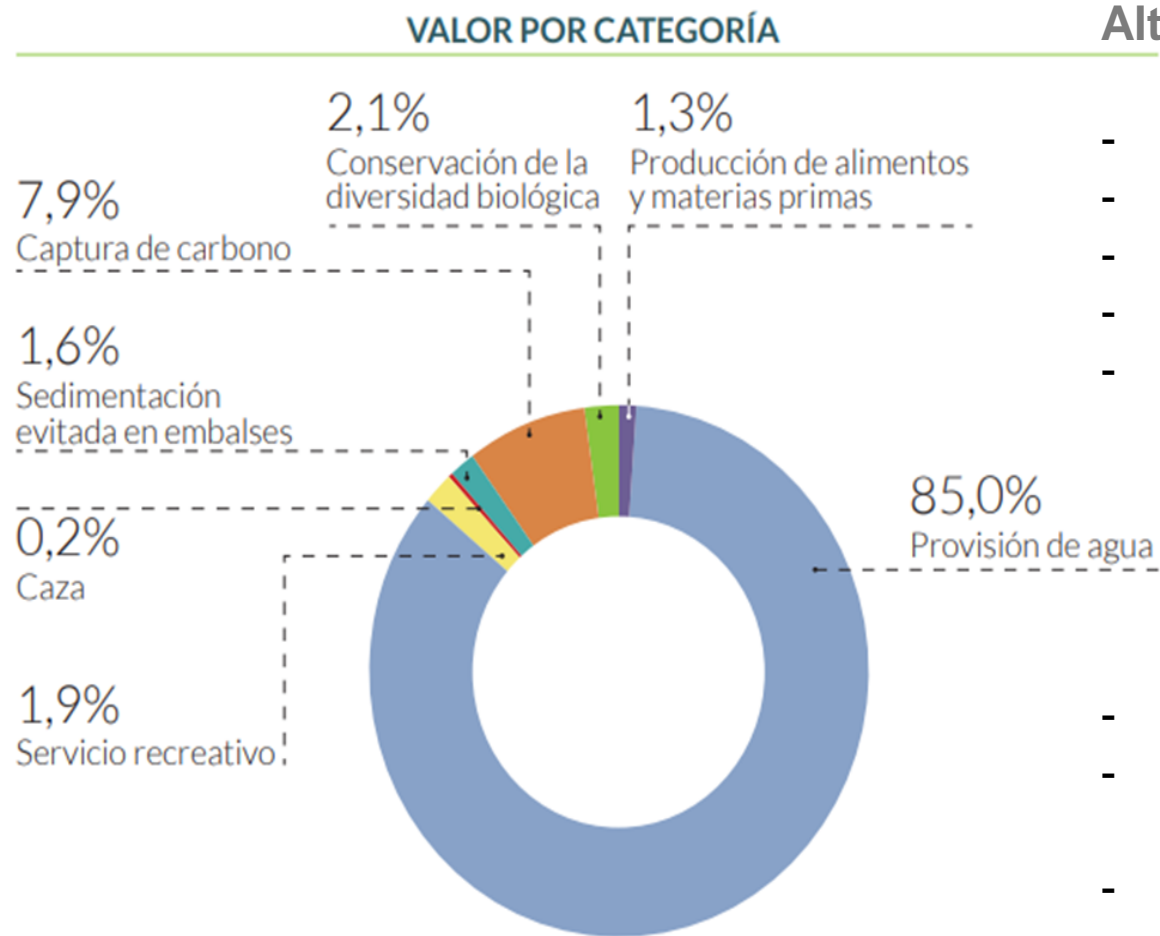



## Altres SE no valorats:

- Prevenció d'incendis
- Adaptació al canvi climàtic
- Control de l'erosió
- Paisatge
- Valors culturals

- Millora de la salut humana
- Millora de la qualitat del sòl
- Plantes aromàtiques i medicinals
- Química verda

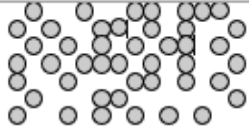
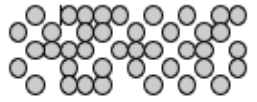
# La gestió forestal es recolza en el coneixement del condicions del terreny i dels processos naturals per produir serveis i matèries primeres clau

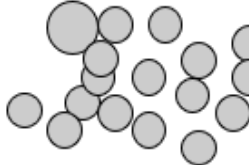
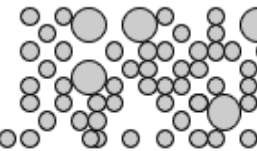
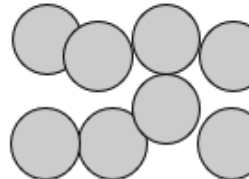
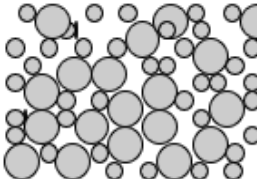
amb aclarides		sense aclarides	
10 anys			
	2.600 peus/ha 10 cm de <u>Dn</u>		2.600 peus/ha 10 cm de <u>Dn</u>
			
35 anys			
	900 peus/ha 25 cm de Dn		2.200 peus/ha 14 cm de <u>Dn</u>
50 anys			
	300 peus/ha 40 cm de Dn		1.800 peus/ha 19 cm de Dn



Embornal de CO2



Prevençió d'incendis: neteja i tallada de millora



Prevençió d'incendis: franja de protecció  
costat i costat de camins



Creació de valor: Despelegrinatge del suro. Període de retorn de la inversió en regeneració de suredes abandonades: >24 anys



Treballs de millora: neteja, aclarida i poda  
Retorn de la inversió en plantació de coníferes de qualitat: 50 – 70 anys



Treballs de recuperació de camins  
afectats pel Glòria (2020)

# Però el sector forestal porta 40 anys en una crisi estructural

El rendiment econòmic no és un incentiu suficient per impulsar les inversions en gestió sostenible del bosc



Models de gestió per als boscos de pi roig  
(*Pinus sylvestris* L.)



Producció de fusta i prevenció d'incendis forestals



**MODEL Ps09 - Boscos de pi roig. Qualitat d'estació mitjana i baix risc d'incendis**

Ho	N	D	AB	VAE	Edat		N	AB extr (%)	VAE	VALOR
			(m2/ha)	(mc/ha)					(mc/ha)	
3	-				15	Aclarida plançoneda				-1.850,00
8	2000	11	19	78	30 - 35	Aclarida baixa	900	26		-1.500,00
13	1100	21	35	222	50-60	Aclarida baixa	500	29	68	544,00
17,5	600	25	43	354	80-100	Tallada preparatòria	250	40	147	2.352,00
18,5	350		28	234	110	Tallada disseminatòria	200	54	134	2.144,00
19,5	150	+/-35	14	111	120	Tallada final	150	100	111	1.776,00

VAN **-2.054,27 €**

# Perquè la propietat forestal privada activa inverteix i gestiona el bosc?

Importància percebuda dels valors associats al bosc

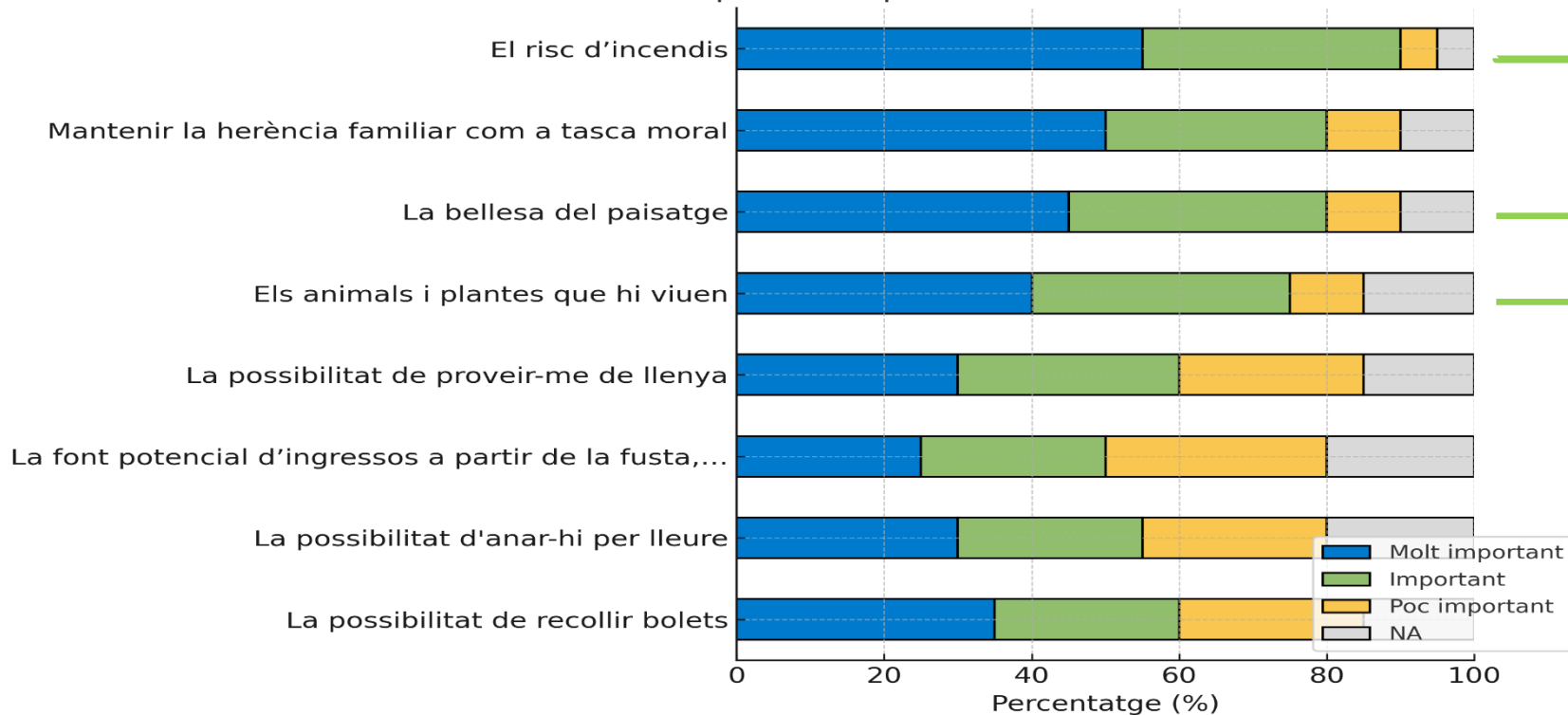

**Els valors públics pesen més que els privats!**

*EFIMED 2011 Understanding forest owners' motivations: A study in Catalonia*



# Amb el recolzament públic actual, trigarem més de 50 anys a fer els treballs urgents i estratègics

- Inversió pública TOTAL dels darrers 23 anys (Mitjana anual 8,3 M euros)
- Necessitats ÚNICAMENT en prevenció d'incendis (punts estratègics de gestió): 150.000 ha planificades \* 3.000 eur/ha = 450 M€ ...
- Sense incentivar la inversió privada és insassumible

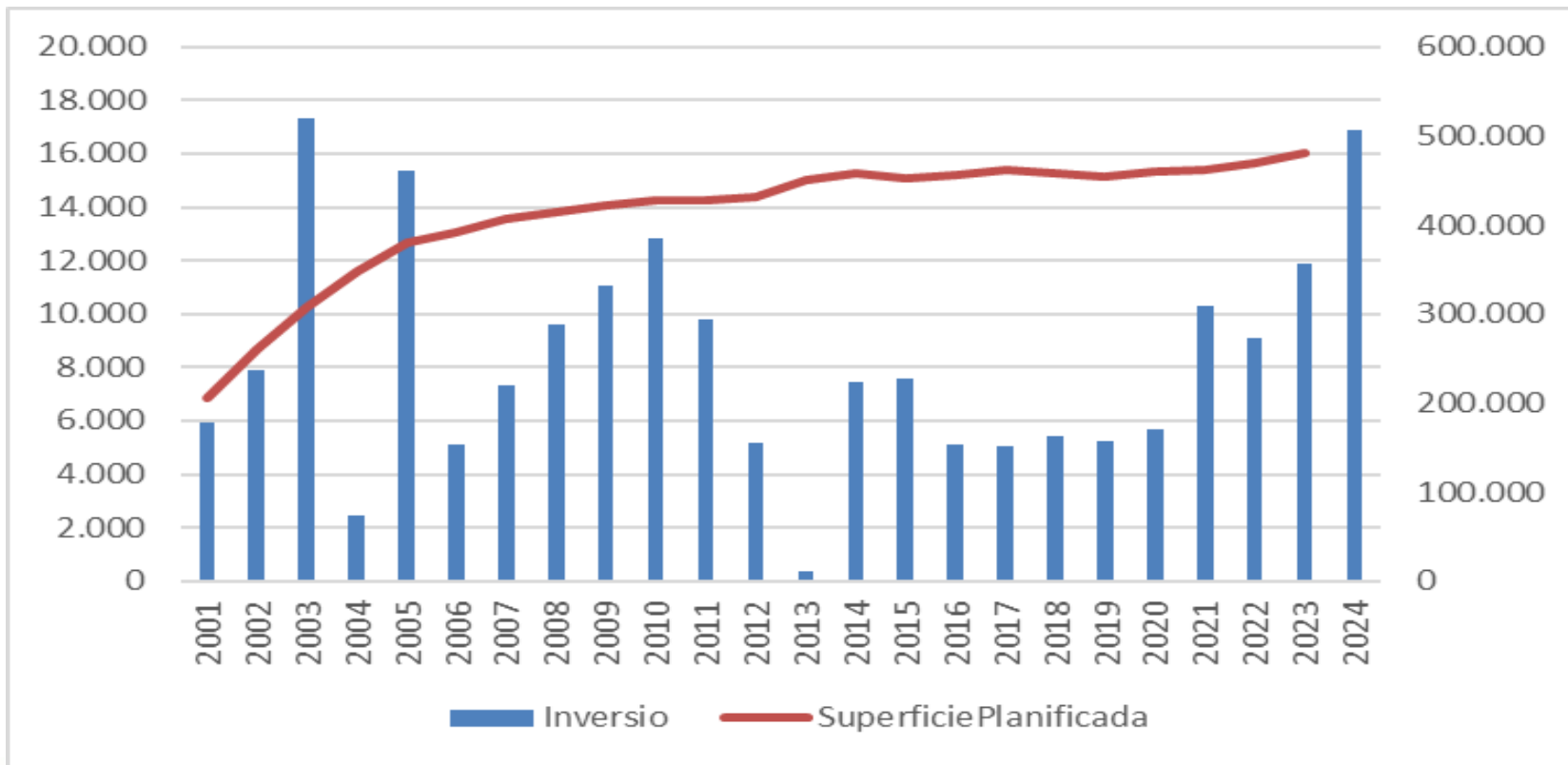

# La millora de la fiscalitat forestal és una proposta que neix del d'un consens entre la cadena forestal i el món ambiental

2024 la plataforma estatal <https://www.juntosporlosbosques.es/> (+ 100 entitats) + entitats de referència del món ambientals arriben a un acord de mesures fiscals per incentivar la gestió forestal sostenible



# La base legal de les mesures ja està recollida al nostre ordenament jurídic

- La gestió del bosc es basa en la inversió per part de llurs titulars.
- La **Llei bàsica de boscos** inclou la **gestió forestal sostenible entre les finalitats d'interès general recollides a la Llei 49/2002**, de 23 de desembre, del règim fiscal de les entitats sense finalitat de lucre i dels incentius fiscals al mecenatge
- El **principi de solidaritat col·lectiva** és un dels pilars d'aquesta disposició. És raonable estendre la possibilitat d'un incentiu a **inversions per part de titulars de finques amb un Pla de Gestió Forestal avalat per l'administració i a través del qual es pugui acreditar la contribució a l'interès general**
- La reforma de la fiscalitat és una mesura recollida en nombroses recomanacions de l'OCDE, es demana a la Estratègia de descarbonització a llarg termini (AGE 2050) i és recull en documents publicats per entitats com el Banc d'Espanya (2021)

# El nucli de la proposta passa per modificar tributs de competència estatal

- **Bonificació de les inversions en GFS:**

*Les inversions i despeses realitzades en finques forestals amb Instrument d'Ordenació Forestal (IOF) aprovat, i que estiguin previstes dins els objectius dels IOF, gaudiran d'una desgravació (del 20% al 40%) de la quantitat invertida o desemborsada, aplicable directament a la quota de l'IRPF*

- A través dels IOF ja tenim les eines per la seva implementació i control a través del **Centre de la Propietat Forestal – Departament d'Agricultura, Ramaderia, Pesca i Alimentació**

# Impacte econòmic de la mesura

- Cost mig anual d'un treballador forestal: 16.951,57 €
- **Ingressos a l'erari públic per a la contractació d'un treballador en lloc de tenir-lo a l'atur: 698,76€/mensuals contribució mitjana a l'erari públic (IRPF+SS) + 937,7 €/mensuals estalvi en prestacions d'atur = 1.636,46 €/mensuals > 19.637,55 €/any**
- Rendiment mig d'un treballador forestal: **3 ha /mensuals > 36 ha anuals**
- **Cada tram adicional de 10.000 ha requereix de 278 llocs de treball, els costos laborals suposen un 80% de la inversió total que suposa 5,89 M€.**
- Aplicant una deducció a la inversió del 30%, per cada tram de 30 ha l'administració deixaria d'ingressar 1.767.201 €.
- En resum, per **cada tram de 10,000 ha l'ingrés anual (5,45 M/any) menys l'import de la deducció, deixa un resultat positiu a l'administració tributària de 3,69 M€/any**

# Altres propostes i tributs de competència autonòmica

- Grup de treball per resoldre la distorsió que suposa l'aplicació de criteris comptables a activitats amb torns de producció de dècades que genera rendes irregulars en el temps
- Propostes per incentivar l'agrupació de finques, algunes ja implantades en èxit en CCAA com Galícia
- D'àmbit autonòmic:
  - Exempció de tributació en successions i donacions per evitar la atomització de les finques
  - Exempció de la tributació en ITP i AJD per transmissions oneroses que portin a l'agrupació de finques amb el compromís de planificació i de mantenir la integritat de la finca resultant
  - Bonificació del 50% de l'ITP i AJD vinculada al compromís de planificació de la gestió forestal sostenible

**FINALMENT DEMANEM: Que la Comissió insti el Ple del Parlament de Catalunya a adreçar-se al Govern de la Generalitat perquè reclami a l'Estat espanyol la millora del règim fiscal aplicable al sector forestal, amb l'objectiu d'incentivar les inversions en gestió forestal sostenible, d'acord amb el principi de solidaritat col·lectiva i el que preveu la normativa bàsica en matèria de boscos. Així mateix, que el Govern adopti mesures en l'àmbit de l'impost sobre successions i donacions, així com de l'impost sobre transmissions patrimonials i actes jurídics documentats, amb la finalitat d'evitar l'atomització de la propietat forestal i de promoure'n la planificació i gestió d'acord amb els principis de la gestió forestal sostenible. Gràcies per la vostra atenció!**

**Consorci Forestal de Catalunya**

Membres fundadors i vicepresidència e la **Confederació d'Organitzacions de Selvicultors de l'Estat (COSE)**  
Consell Rector Centre de la Propietat Forestal